

01 PLANTA DE ELÉTRICA
ESCALA 1/250

R. Rogerio Fernandes Scoralick

Nota: Prever proteção física
(grade em frente a caixa e tela ao redor).

Proteção
Segue
para
QDC -
Implantação

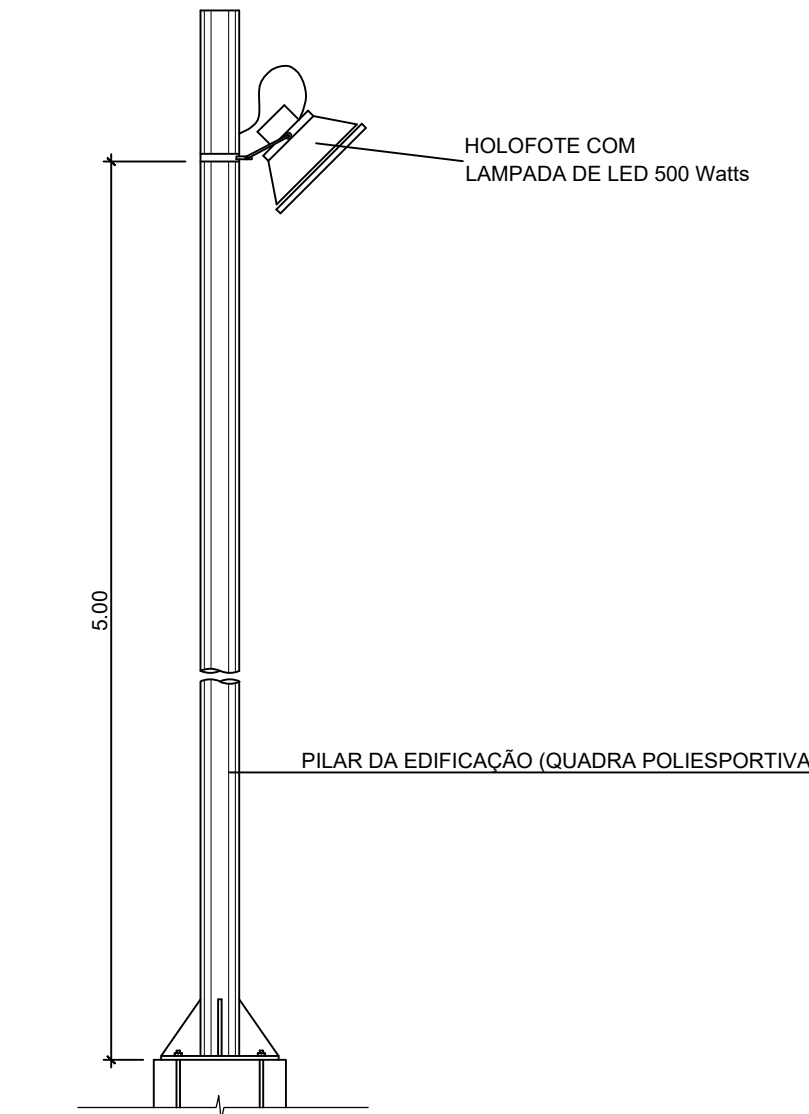

02 DET. HOLOFOTE
ESCALA 1/20

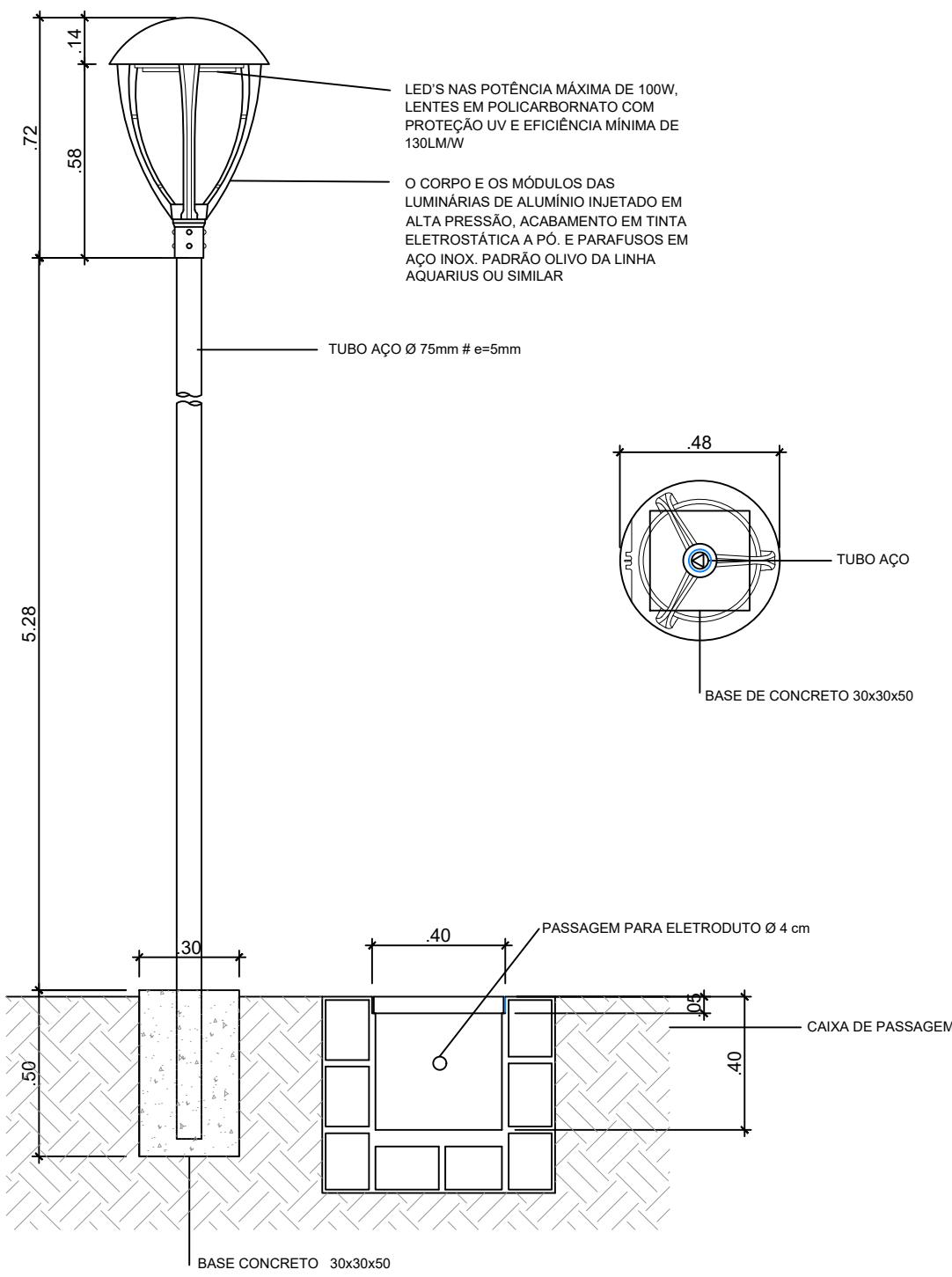

03 DET. POSTE DE LUZ
ESCALA 1/20

LEGENDA		QNT.
	HOLOFOTE PARA ÁREA EXTERNA	03 UN
	POSTE DE LUZ COM 6m DE ALTURA E 15m DE DIÂMETRO DE ILUMINAÇÃO	43 UN

Prefeitura Juiz de Fora		ENDEREÇO DO PROJETO: Rua Maestro José Quirino, s/n Bairro Parque das Águas
OBSERVAÇÕES: - As medidas estão sendo cotadas a partir dos elementos acabados, não sendo consideradas quaisquer informações sobre elementos estruturais de fundação. - As medidas deverão ser conferidas e observadas no local da obra.		CONTRATO: 1087/933-07 CONVÊNIO: 927641/2024
TÍTULO: CONVIVE - CENTRO COMUNITÁRIO PELA VIDA		
ÁREA DE PROJETO: 14.797,52 m²		
RESPONSÁVEL TÉCNICO: Mariana Guedes CAU: A165564-2 Naiara Valéria CAU: A232623-9		
ADMINISTRAÇÃO: Cidinha Louzada - Sec. de Desenvolvimento Urbano com Participação Popular Leonardo da Paula - Subsec. de Planejamento Urbano		
COLAB. TÉCNICOS: Daniel Leonel		
COLABORADORES: Bianca Yoná, Denise Soares, Edmarada Reff, Euber Mestre, Lucas Cortes, Nathalia Silva, Nara Eduarda Lima, Rodrigo Arruda		FOLHA: 20/ 21
CONTEÚDO: PLANTA DE ELÉTRICA E DETALHES DE ILUMINAÇÃO		08/10/2025